

# Studierenden-Webmail Design anpassen

## ▶ Worum geht es?

Im neuen Webmailsystem für Studierende (seit Juni 2024) gibt es zwei Design-Ansichten zur Auswahl. Standardeinstellung ist das neue Design "Elastic".

<https://webmail.evhn.de>

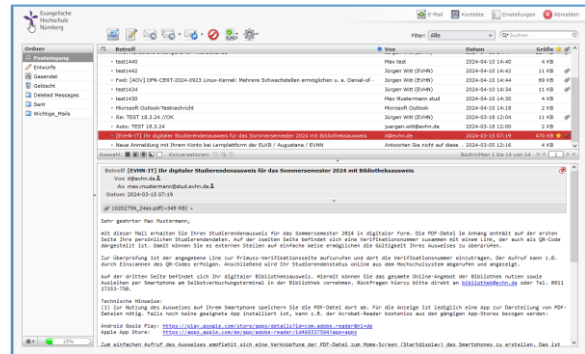
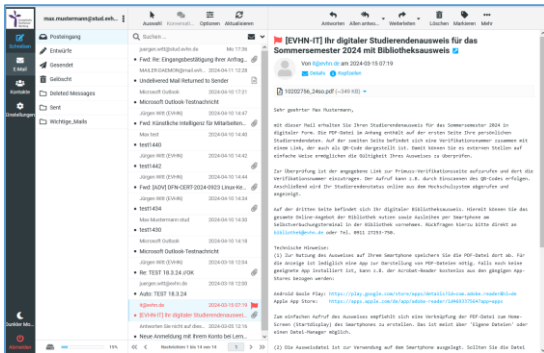

### Design "Elastic"

- Layout passt sich der Größe des Displays an (responsiv)
- gut geeignet am Smartphone

### Design "Classic"

- klassisches Design
- gewohntes Look & Feel

## ▶ Zum "Classic" Design wechseln

### 1. Einstellungen

- Benutzeroberfläche
- Oberflächendesign: Classic

Speichern

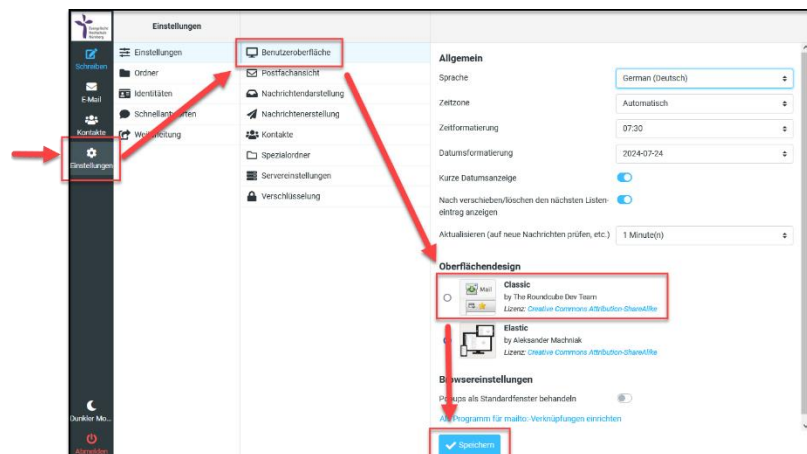

## 2. Postfachansicht wählen:

Im Classic-Design kann zusätzlich zwischen 3 Postfachansichten gewählt werden.

Speichern

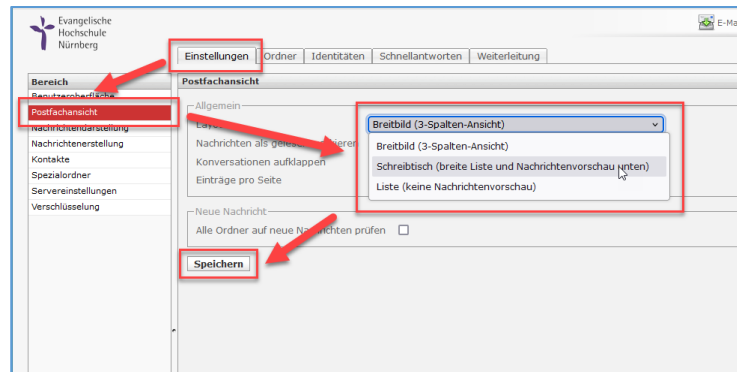

## 3. Zurück zur Grundansicht

über E-Mail Symbol in der oberen Menüleiste

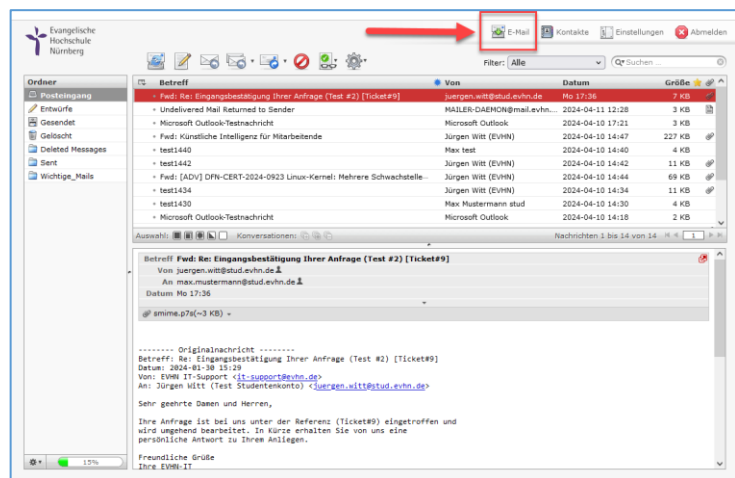

► Zum "Elastic" Design wechseln

1. Einstellungen

- Benutzeroberfläche
- Oberflächendesign: Elastic

Speichern

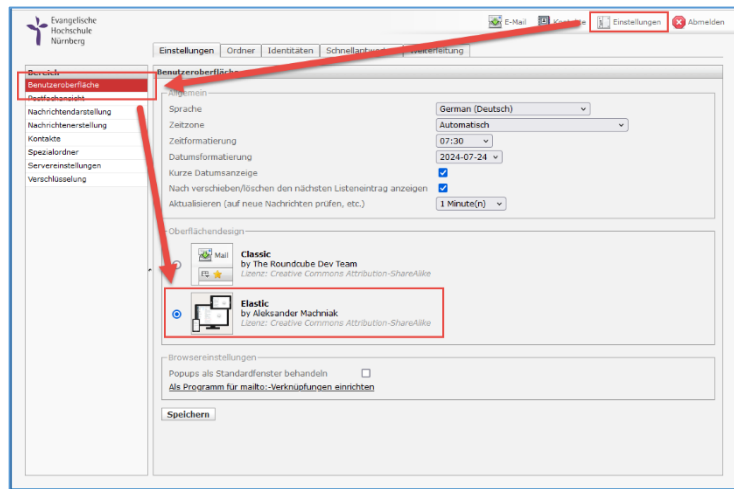

2. Zurück zur Grundansicht

über E-Mail Symbol in der oberen Menüleiste

